6389

LANDKREIS SCHWÄBISCH HALL
GEMEINDE OBERROT

BEBAUUNGSPLAN

"GEWERBE-/MISCHGEBIET STURZBERGSTRAßE - ERWEITERUNG III"

IN SCHEUERHALDEN 1:1.000

ANHANG 1: BESTANDSPLAN BIOTOPTYPEN

FACHBEREICH KREISPLANUNG LANDRATSAMT SCHWÄBISCH HALL

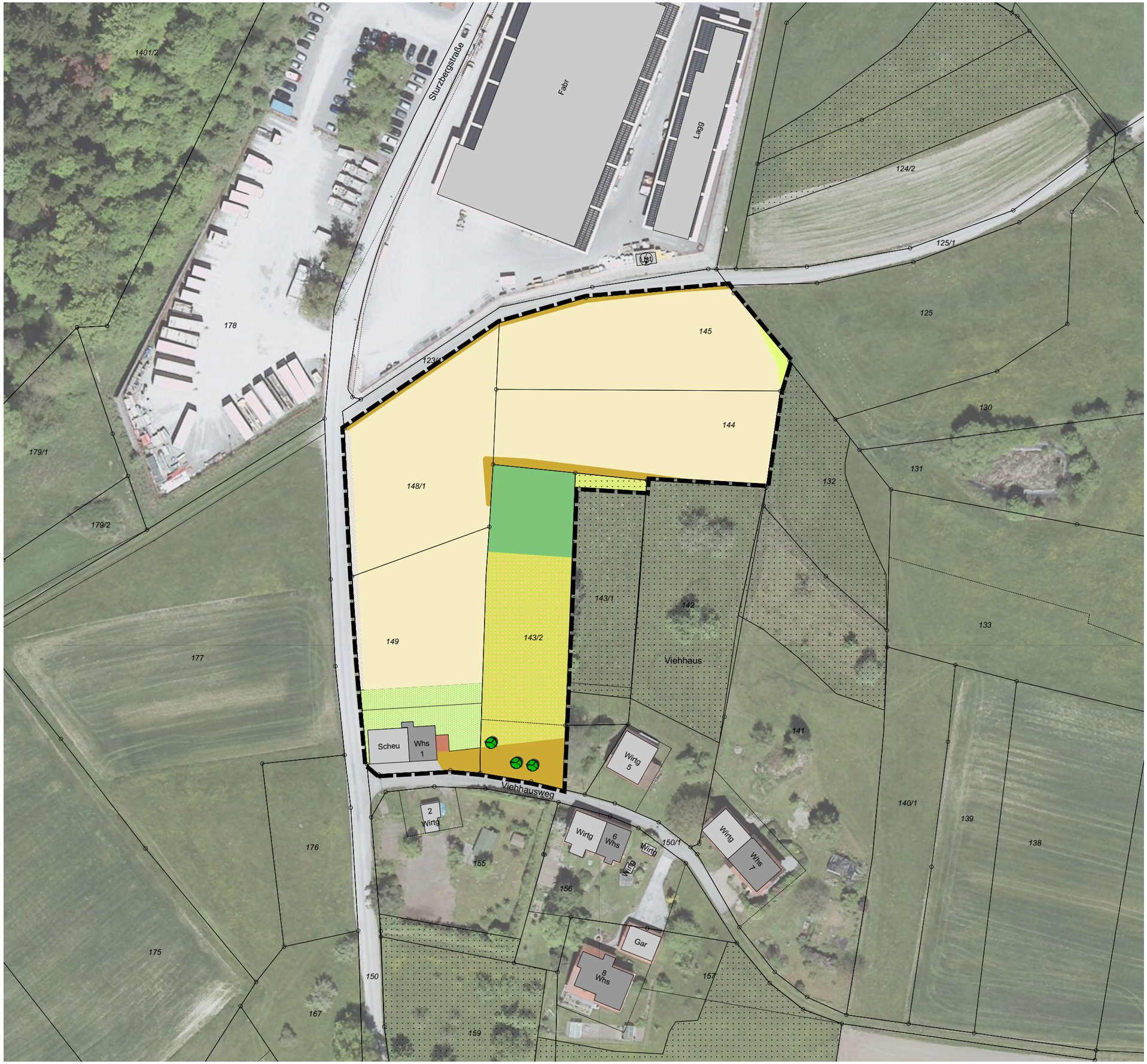

ZEICHENERKLÄRUNG (innerhalb des Geltungsbereichs)

- 33.41 Fettwiese mittlere Standorte
- 33.43 Magerwiese mittlerer Standorte
- 35.30 Dominanzbestand
- 35.60 grasreiche Ruderalvegetation
- 37.13 Acker mit Unkrautvegetation basenarme Standorte
- 45.10 - 45.30 Baum
- XI.1 Brachfläche mit Ruderalvegetation auf überwiegend natürlichen Standorten
- 60.10 Von Bauwerken bestandene Fläche
- 60.21 Völlig versiegelte Straße oder Platz
- 60.60 verwilderter Garten
- LRT 6510 Magere Flachland-Mähwiese
- Geltungsbereich
- Bestehende Grundstücksgrenzen