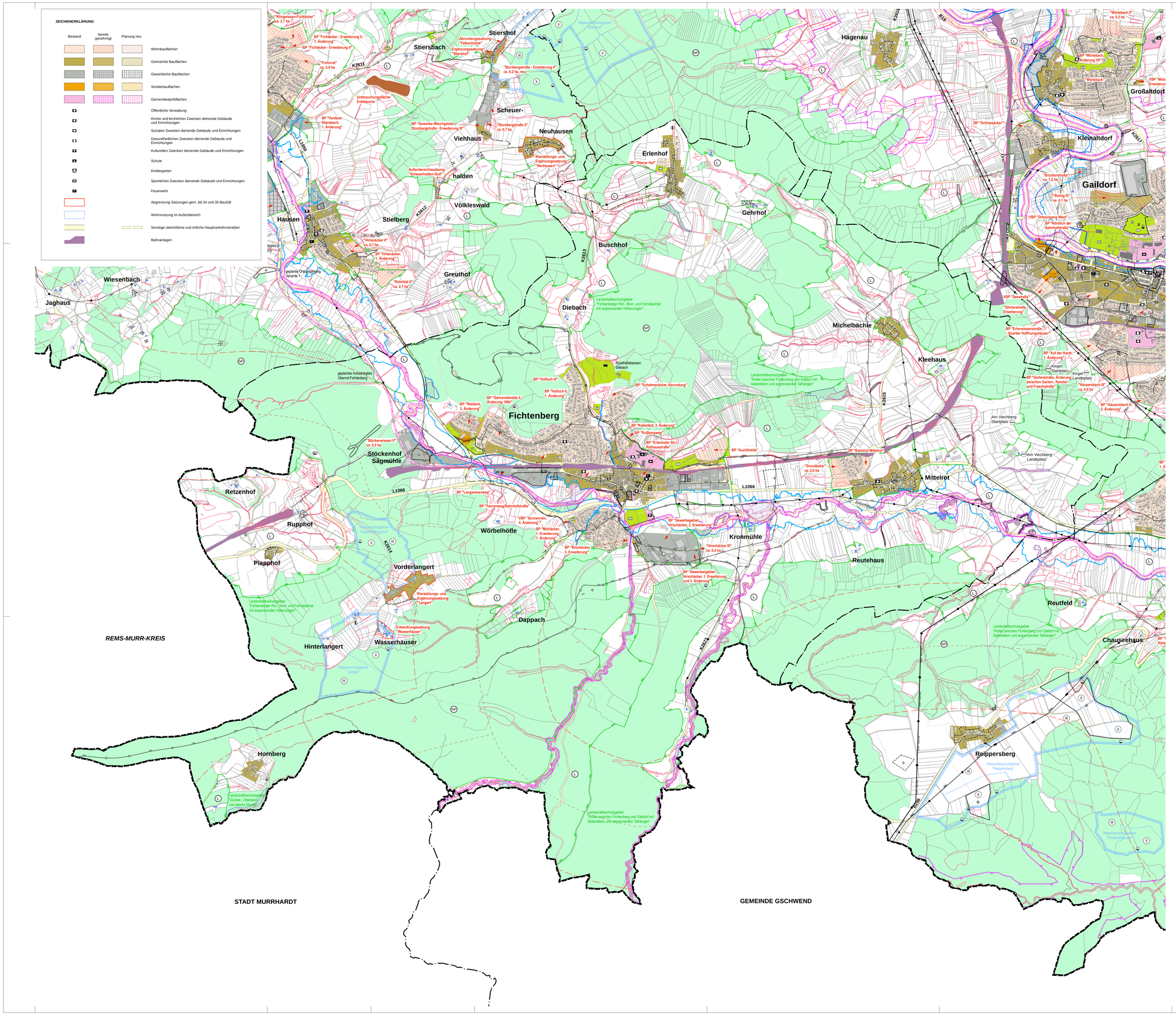

Segelfluggelände
Forstwirtschaft
Grünflächen
Badeplatz
Sportplatz
Friedhof
Wasserflächen
Ver- Entsorgungsanlagen
Kläranlage
Gas
Wasserbehälter
Wasserturm
110kV Stromleitung oberirdisch
Stromleitung oberirdisch
Stromleitung unterirdisch
Wasserleitung
Gasleitung
Breitbandleitung (Backbone)
Achse/Abstand Generalwildwegeplan
Überschwemmungsgebiet
HQ_{100} Hochwassergefahrenkarte

Wasserschutzgebiet Zone I, II und III
Landschaftsschutzgebiet
Naturschutzgebiet
Naturpark
FFH-Gebiet
Vogelschutzgebiet
Umgrenzung von Flächen, die im Bodenschutz- und Altlastenkataster erfasst sind
Naturdenkmal
nach § 33 NatSchG und § 30a LWaldG geschütztes Biotop
Bodendenkmal bestätigt / Prüffall
Bau- und Kunstdenkmal bestätigt / Prüffall
Konzentrationsflächen für Windenergieanlagen (nachrichtliche Übernahme des sachlichen Teil-FNP "Windenergie Limpurger Land" vom 17.12.2015 / 21.01.2016)
Windenergieanlage - in Betrieb
Windenergieanlage - Antrag genehmigt
Gemeindegrenze
Grenze Verwaltungsraum

6130

LANDKREIS SCHWÄBISCH HALL
GEMEINDEVERWALTUNGSVERBAND LIMPURGER LAND

FLÄCHENNUTZUNGSPLAN
"LIMPURGER LAND, 8. ÄNDERUNG"
FICHTENBERG 1:10.000

FESTSTELLUNGSBESCHLUSS 08.05.2025
RECHTSWIRKSAMKEIT 30.04.2026

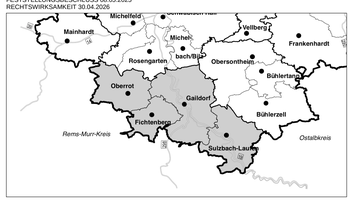

VERFAHRENSVERMERKE

Aufstellungsbeschluss	(§ 2 Abs. 1 BauGB)		am 05.12.2013
Ortsübliche Bekanntmachung	(§ 2 Abs. 1 BauGB)		am 07.01.2021
Auslegungsbeschluss			am 04.11.2024
Ortsübliche Bekanntmachung	(§ 3 Abs. 2 BauGB)		am 12.12.2024
Öffentliche Auslegung	(§ 3 Abs. 2 BauGB)	vom 16.12.2024	bis 27.01.2025
Feststellungsbeschluss			am 08.05.2025
Genehmigung Landratsamt Schwäbisch Hall Aktenzeichen 40.3-621.4/3/4 - Genehmigungsfiktion eingetreten	(§ 6 Abs. 1 BauGB)		am 08.04.2026
Ortsübliche Bekanntmachung/Rechtswirksamkeit	(§ 6 Abs. 5 BauGB)		am 30.04.2026

Entwurf gefertigt am 08.05.2025
Landratsamt Schwäbisch Hall, Fachbereich Kreisplanung

Fuhrmann

AUFGESTELLT

Gaildorf, den 04.11.2024

AUSGEFERTIGT

Gaildorf, den 09.05.2025

gez.
Zimmermann (Verbandsvorsitzender)

Bock (stellvertretender Verbandsvorsitzender)

DEZERNAT 4 I BAU- UND UMWELTAMT
KARL-KURZ-STRASSE 44 I ZIMMER C 2.35
74523 SCHWÄBISCH HALL
FON 0791/755-7248 I FAX 0791/755-7289

FACHBEREICH KREISPLANUNG
LANDRATSAMT SCHWÄBISCH HALL