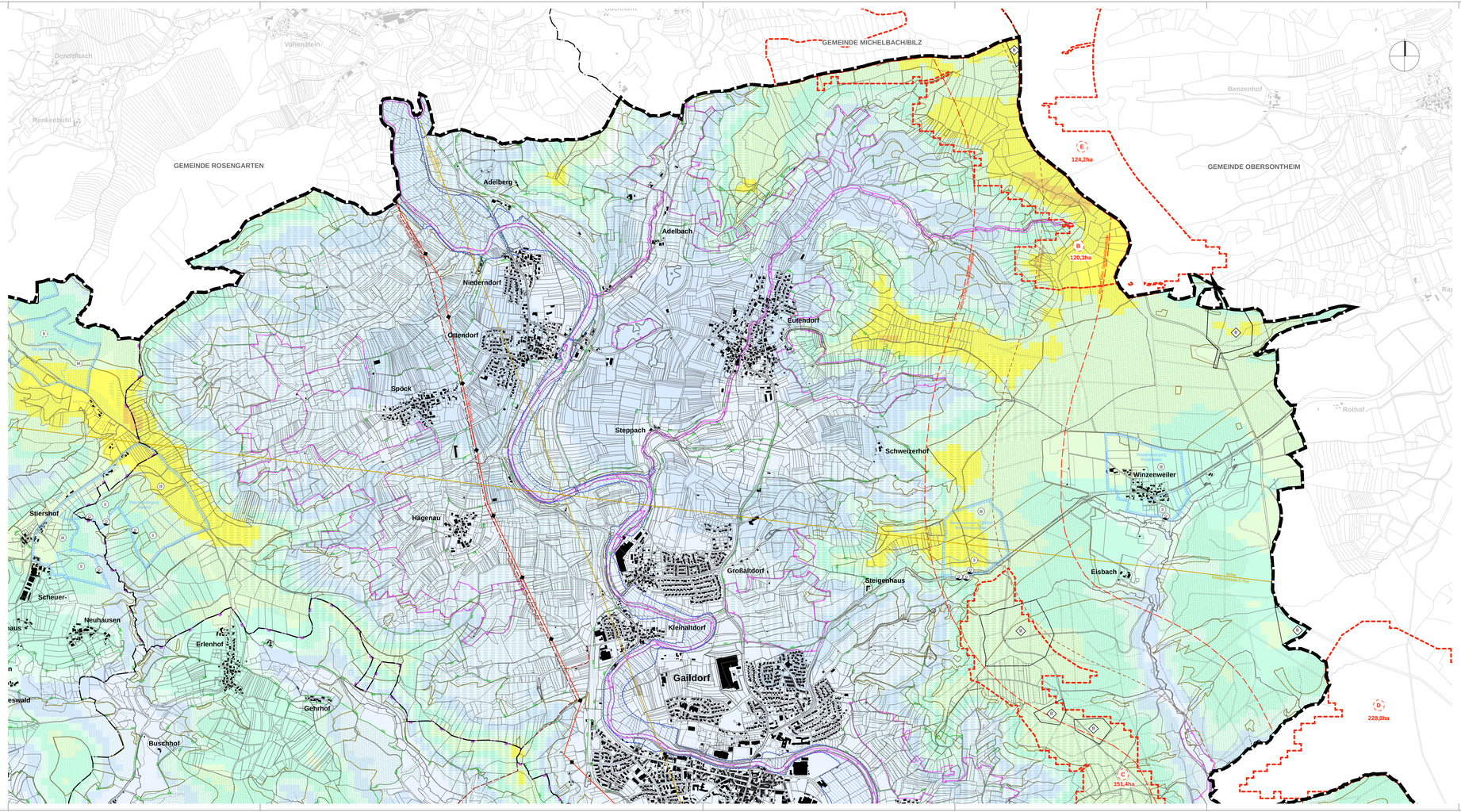

ZEICHENERKLÄRUNG

- Grenze Verwaltungsraum
- Gemeindegrenze
- Konzentrationsflächen mit Flächenangabe
- Richtfunkstrecken jeweiliger Betreiber
- Achse Generalverkehrsplan
- Landschaftsschutzgebiet
- Naturpark
- FFH-Gebiet
- Überschwemmungsgebiet
- Wasserschutzgebiet Zone I, II und III
- Altlast
- Bodendenkmal
- geschützte Waldgebiete
- Regionaler Grünzug (Vorrangebiet)
- Gebiet für Forstwirtschaft (Vorrangebiet)
- Gebiet für den vorbeugenden Hochwasserschutz (Vorrangebiet)

Geschwindigkeit 100 m über Grund

- Geschwindigkeitsklasse < 4,50 m/s
- Geschwindigkeitsklasse > 4,50 m/s - 4,75 m/s
- Geschwindigkeitsklasse > 4,75 m/s - 5,00 m/s
- Geschwindigkeitsklasse > 5,00 m/s - 5,25 m/s
- Geschwindigkeitsklasse > 5,25 m/s - 5,50 m/s
- Geschwindigkeitsklasse > 5,50 m/s - 5,75 m/s
- Geschwindigkeitsklasse > 5,75 m/s - 6,00 m/s
- Geschwindigkeitsklasse > 6,00 m/s - 6,25 m/s
- Geschwindigkeitsklasse > 6,25 m/s - 6,50 m/s
- Geschwindigkeitsklasse > 6,50 m/s - 6,75 m/s
- Geschwindigkeitsklasse > 6,75 m/s - 7,00 m/s
- Geschwindigkeitsklasse > 7,00 m/s

Plangrundlagen siehe Begründung

6045

LANDKREIS SCHWÄBISCH HALL
GEMEINDEVERWALTUNGSVERBAND LIMPURGER LAND

TEILFLÄCHENNUTZUNGSPLAN

"WINDENERGIE LIMPURGER LAND"

STADT GAILDORF NORD 1:10.000

PLAN 5: KONZENTRATIONSFLÄCHEN MIT VORBEHALTSKRITERIEN U. WINDHÖFFIGKEIT

RECHTSWIRKSAME FASSUNG
RÜCKWIRKEND ZUM 17.12.2015 GEMÄß BEKANNTMACHUNG VOM 30.04.2026

VERFAHRENSVERMERKE

Aufstellungsbeschluss	(§ 2 Abs. 1 BauGB)	am 10.07.2012
Ortsübliche Bekanntmachung	(§ 2 Abs. 1 BauGB)	am 13.12.2012
Auslegungsbeschluss		am 01.07.2013
Ortsübliche Bekanntmachung	(§ 3 Abs. 2 BauGB)	am 22.05.2014
Öffentliche Auslegung	(§ 3 Abs. 2 BauGB)	vom 02.06. bis 02.07.2014
Feststellungsbeschluss		am 01.12.2014
Genehmigung Landratsamt Schwäbisch Hall AZ 621.31	(§ 6 Abs. 1 BauGB)	am 16.11.2015
Ortsübliche Bekanntmachung/Rechtswirksam	(§ 6 Abs. 5 BauGB)	
Gaildorf, Oberrot, Sulzbach-Lauten		am 17.12.2015
Richtenbeg		am 21.01.2016
Erneute ortsübliche Bekanntmachung (ergänzendes Verfahren gemäß § 214 Abs. 4 BauGB)		am 30.04.2026

Entwurf gefertigt am 01.12.2014
Landratsamt Schwäbisch Hall, Fachbereich Kreisplanung

Fuhrmann

AUFGESTELLT

Gaildorf, den 01.07.2013

gez.
Bartenbach (Verbandsvorsitzender)

AUSGEFERTIGT

Gaildorf, den 02.12.2014

gez.
Zimmermann (Verbandsvorsitzender)

DEZERNAT I / I - BAU UND UMWELTSCHUTZ
WILHELMSTRASSE 1 - 7 · 74523 SCHWÄBISCH HALL
TELEFON (0791) 94 - 480 · FAX (0791) 94 - 7480

FACHBEREICH KREISPLANUNG
LANDRATSAMT SCHWÄBISCH HALL